

Zoologisches Forschungs-Museum Alexander Koenig



Das Museum Koenig ist ein zoologisches Museum.
Zoologie ist die Wissenschaft von Tieren.
In unseren Ausstellungen zeigen wir Tiere
und Landschaften.
Im Museum Koenig können Sie viel über Tiere lernen.
Hier arbeiten auch Wissenschaftler.
Sie forschen über Tiere.



Alexander Koenig gründete das Museum Koenig.
Alexander Koenig wurde vor über 100 Jahren
geboren.
Er war ein Natur-Forscher.



Im Museum Koenig gibt es viel zu sehen.
Zum Beispiel:

- Tiere aus Afrika.
- Wie die Tiere aussehen und was sie können.
- Wie die Tiere miteinander leben.
- Warum wir die Tiere schützen müssen.

Dauer-Ausstellung

Eine Dauer-Ausstellung ist immer da.

Eine Dauer-Ausstellung verändert sich kaum.



Im Museum Koenig gibt es verschiedene

Dauer-Ausstellungen:

- Savanne
- Regen-Wald
- Nord-Pol und Süd-Pol
- Wüste
- Mittel-Europa
- Vogel-Welten
- Tiere im Wasser



Wir haben lebende Tiere im Wasser.

Etwas ganz Besonderes sind unsere Dioramen.

Dioramen sind große Schau-Kästen.

Unsere Dioramen zeigen Landschaften
und Tiere.

So wie sie in der Natur aussehen.

Das heißt: natur-getreu.

Sonder-Ausstellungen

Das Museum Koenig zeigt oft neue Ausstellungen.

Eine Sonder-Ausstellung ist nur für kurze Zeit da.

So sehen Sie immer neue Sachen.

Führungen



Bei einer Führung geht ein Mitarbeiter mit Ihnen durch das Museum Koenig. Der Mitarbeiter weiß viel über die Tiere. Bei der Führung erzählt Ihnen der Mitarbeiter spannende Sachen über Tiere. Er gibt Ihnen auch Sachen zum Anfassen. Kinder können ihre Geburtstage im Museum Koenig feiern.

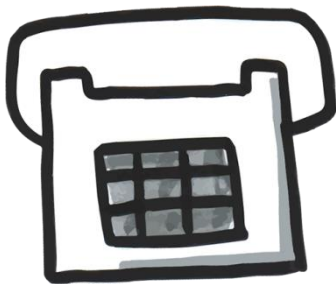

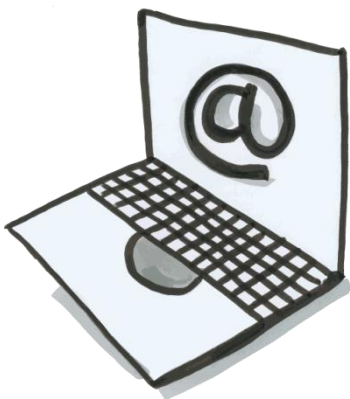

Sie können Führungen und Geburtstage buchen. Rufen Sie uns an. Die Telefon-Nummer ist: 02 28 – 91 22 22 7. An diesen Tagen erreichen Sie uns: Dienstag, Mittwoch und Donnerstag. Von 10 Uhr bis 13 Uhr.

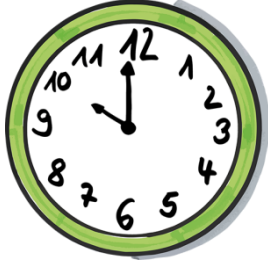

Oder Sie schreiben uns eine E-Mail. Die E-Mail-Adresse ist: besucherservice@leibniz-zfmk.de

Sie suchen das Thema für die Führung aus. Für Menschen mit einer Behinderung gibt es besondere Führungen. Es gibt auch Führungen in Leichter Sprache.

<p>Öffnungs-Zeiten</p>  	<p>Dienstags von 10 Uhr bis 18 Uhr. Mittwochs von 10 Uhr bis 21 Uhr. Donnerstags bis sonntags von 10 Uhr bis 18 Uhr. Montags ist das Museum Koenig zu. Auch an einigen Feier-Tagen ist das Museum Koenig zu. Das sind die Feier-Tage:</p> <ul style="list-style-type: none"> • Heilig-Abend • Erster Weihnachts-Tag • Silvester
<p>Eintritts-Preise</p> 	<p>Erwachsene: 5 €. Erwachsene mit Ermäßigung: 2,50 €. Kinder: 2,50 €. Kinder unter 6 Jahren müssen nichts zahlen.</p> <p>Familien mit 2 Erwachsenen und bis zu 3 Kindern: 12 €. Familien mit 1 Erwachsenen und bis zu 2 Kindern: 7 €.</p> <p>Gruppen ab 10 Personen: für jeden Erwachsenen: 4 € für jede Person mit Ermäßigung 2 €.</p> <p>Achtung! Im Museum Koenig können Sie nur mit Bar-Geld bezahlen.</p>



Ermäßigung

Manche Personen müssen **nicht** den normalen Preis bezahlen.

Sie können weniger bezahlen.

Das heißt: Sie bekommen eine Ermäßigung.

Wer bekommt eine Ermäßigung?

- Schüler und Studenten.
- Auszubildende.
- Menschen ab 65 Jahren.
- Schwerbehinderte,
eine Begleit-Person muss nichts zahlen.
- Personen, die einen Bonn-Ausweis haben.
- Personen, die Bundes-Freiwilligen-Dienst machen.
- Personen, die ein Freiwilliges Soziales Jahr machen.
- Personen, die nachweisen, dass sie bedürftig sind.

Wichtig:

Sie müssen einen Ausweis mitbringen.

Zum Beispiel:

- Schwer-Behinderten-Ausweis.
- Studenten-Ausweis.

Nur dann bekommen Sie die Ermäßigung.

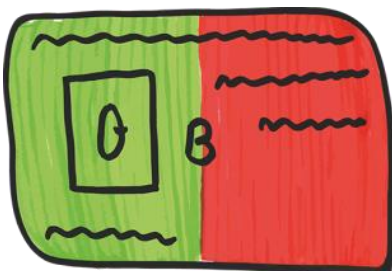

Was ist noch wichtig?



Mit einem Roll-Stuhl kann man im Museum Koenig fast überall hin fahren.

Die Ausstellung **Süß-Wasser** ist im Unter-Geschoss.

Dort kann man im Moment **nicht** mit dem Roll-Stuhl hin fahren.

Weil der Aufzug nicht dahin fährt.

Bei uns gibt es viele Angebote.

Die Angebote sind zum Hören und zum Sehen.

Zum Beispiel einen Film.

Das schwere Wort dafür ist: audiovisuell.

Den Film gibt es **nicht** in Leichter Sprache.

Bei uns gibt es viele Sitz-Möglichkeiten.

Die meisten Texte sind so angebracht, dass Sie sie gut lesen können.

Im Erd-Geschoss ist ein WC.

Das ist groß genug für einen Roll-Stuhl.

Einen Roll-Stuhl kann man sich leihen.

Dazu müssen Sie vorher anrufen.

Die Telefon-Nummer ist: 02 28 – 91 22 22 7.

Wir sind dienstags bis donnerstags von 10 Uhr bis 13 Uhr für Sie da.

Oder Sie schreiben uns eine E-Mail:

besucherservice@leibniz-zfmk.de.

<p>Was gibt es noch im Museum Koenig?</p> 	<p>Es gibt einen Aufenthalts-Raum. Wenn Sie Essen mitgebracht haben, dann können Sie das im Aufenthalts-Raum essen. Der Aufenthalts-Raum ist im Erd-Geschoss.</p> <p>Es gibt einen Museums-Laden. Dort können Sie viele Sachen kaufen. Zum Beispiel:</p> <ul style="list-style-type: none"> • Bücher • Spiele • Stoff-Tiere • Schmuck <p>Der Museums-Laden ist im Erd-Geschoss.</p>
<p>So kommen Sie zum Museum Koenig</p> 	<p>Mit Bahn und Bus: Sie fahren mit der Bahn oder mit dem Bus zum Haupt-Bahnhof Bonn. Von dort fahren Sie mit der U-Bahn-Linie 16 oder 63 in Richtung Bad Godesberg. Oder Sie fahren mit der U-Bahn-Linie 66 in Richtung Bad Honnef.</p> <p>An der Halte-Stelle Museum Koenig steigen Sie aus. In der U-Bahn Station gibt es einen Aufzug. Der Aufzug führt zum Bürgersteig vor dem Museum.</p>



Mit dem Auto:

Sie können auch mit dem Auto zum Museum Koenig fahren. Hinter dem Museum sind Park-Plätze. Es gibt auch einen Park-Platz für Menschen mit Behinderung. Auf dem Weg vom Park-Platz zum Eingang ist der Bürgersteig sehr steinig. Das heißt: Kopf-Stein-Pflaster. Mit einem Roll-Stuhl oder einem Kinder-Wagen ist es schwierig darüber zu fahren. Da müssen Sie gut aufpassen.

Adresse und Kontakt



Haben Sie noch Fragen?
Dann schreiben Sie uns einen Brief.
Unsere Adresse ist:
Zoologisches Forschungsmuseum
Alexander Koenig
Adenauerallee 160
53113 Bonn



Oder schreiben Sie uns eine E-Mail.
Unsere E-Mail-Adresse ist: info@leibniz-zfmk.de



Oder rufen Sie uns an.

Unsere Telefon-Nummer ist: 02 28 – 91 22 0

Unsere Fax-Nummer ist: 02 28 – 91 22 21 2

Für Führungen rufen Sie diese Nummer an:

Telefon 02 28 – 91 22 22 7

Wir sind dienstags bis donnerstags von
10 Uhr bis 13 Uhr für Sie da.



Oder schreiben Sie uns eine E-Mail.

Die E-Mail-Adresse ist:

besucherservice@leibniz-zfmk.de

Internet-Seite vom Museum Koenig



Das Museum Koenig hat auch eine eigene
Internet-Seite.

Die Internet-Seite ist in schwerer Sprache.

www.leibniz-zfmk.de

Den Text hat die Prüfgruppe der Lebenshilfe Bonn geprüft und überarbeitet.

Die Bilder sind von:

Lebenshilfe Bonn gGmbH

Die Abbildungen wurden inspiriert durch die bikablo® Publikationen und gestaltet von

Christina Gummersbach-Lubczyk und Marion Frohn, Agentur für Leichte Sprache Lebenshilfe Bonn